

Hjemme indlæggelse

E-sundhedsobservatoriet 9-10 oktober 2024

Sundheds-
platformen



Region
Hovedstaden

REGION
SJÆLLAND



- vi er til for dig

Sundhedsvæsenets udfordringer



Ressourcer

Mangel på læger og sygeplejersker i fremtiden

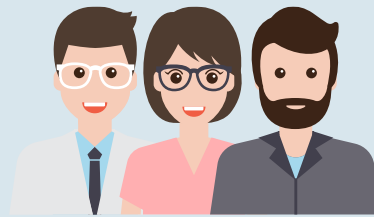

Patienter

Stigende antal patienter



Behandling

Flere behandlingsmuligheder

Samme oplæg sidste år – lykkes vi?



” Selvfølgelig kan man indlægges i eget hjem ”

” Vi må bruge de digitale muligheder vi har i dag...”

” Man kan ikke være indlagt i eget hjem hvis man skal følge korrekt registrering til SDS.....”

” Jeg har et ønske om en ændring i Medcom.. ”

Hjemmeindlæggelser

Hjemme behandling

- Ambulant behandling i hjemmet
- Eksempelvis antibiotika intravenøst

Hjemme monitorering

- Ambulant opfølgning i hjemmet
- Eksempelvis overvågning af KOL og hjertepatienter

Hjemme indlæggelse

- Indlæggelse hjemme inklusiv 24-7 monitorering, alarmer, adgang til hjælp
- Eksempelvis tidligere overførsel til eget hjem

Model 1

Hjemmeindlæggelse når patienter varetager egen observation og indrapportering

Patient indlagt i eget hjem overflyttet fra senge afdeling

Oplæring i behandling i eget hjem via MinSP bedside



Virtuel seng og behandling i eget hjem



Patient behandles i eget hjem



Kommune



SP Link



Praktiserende læge



Hjemmesygeplejerske

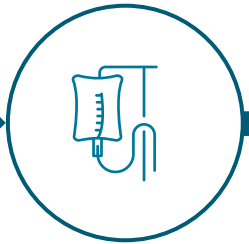

Udekørende akutteam med sygeplejersker fra afd.



Push notifikation på apps til mobile enheder



Målinger PRO

Opgaveliste Virtuel konsultation

Dokumentation i Rover app

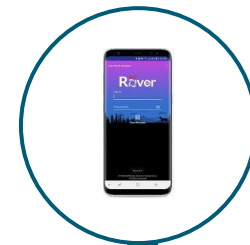

Kontakt til behandlingsansvarlig læge på afdeling



Data i SP



Pilot Neurologisk afdeling Bispebjerg



Overvejelser

- Organisering som ansvarlig sygeplejerske og læge
- Stuegangsrum med ro til videokonsultationer
- Behandlingsansvar
- Hjemmebesøg ved behov



Udfordringer

- Alarmering ved ab normale værdier
- Bestilling af patient transport ved forværring
- Kontakt til kommunen via Medcom
- Indberetning til LPR3
- MitID

” Jeg synes det var rigtig dejligt at komme hjem. Jeg synes, at det er fedt det der med, at man kan ringe, hvis der er et problem. Jeg har også fået spist og min appetit er kommet rigtig tilbage. Det der med at man kan spise det, man har behov for. Og i de store mængder jeg har behov for. Det er altså rigtig, rigtig dejligt. Det har betydet meget for mig ”

Patient

” Fordelen ser jeg, er både ressourcer, altså hænder at man kan frigive lidt hænder til dem, der fysisk er på afdelingen. Så tror jeg, at patienterne kommer sig hurtigere, når de er i eget hjem, fordi de kan gå ud i deres eget køleskab og spise det de er vant til, de kan sove i deres egen seng og de kan have deres eget tøj på. Så hele vel væren og rehabiliteringen tror jeg ville være bedre, hvis de var hjemme ”

Personale

Model 2

Hjemmeindlæggelse når plejeansvar varetages af kommune og behandlingsansvar er hospitalets



Patient hjemme indlægges på plejehjem

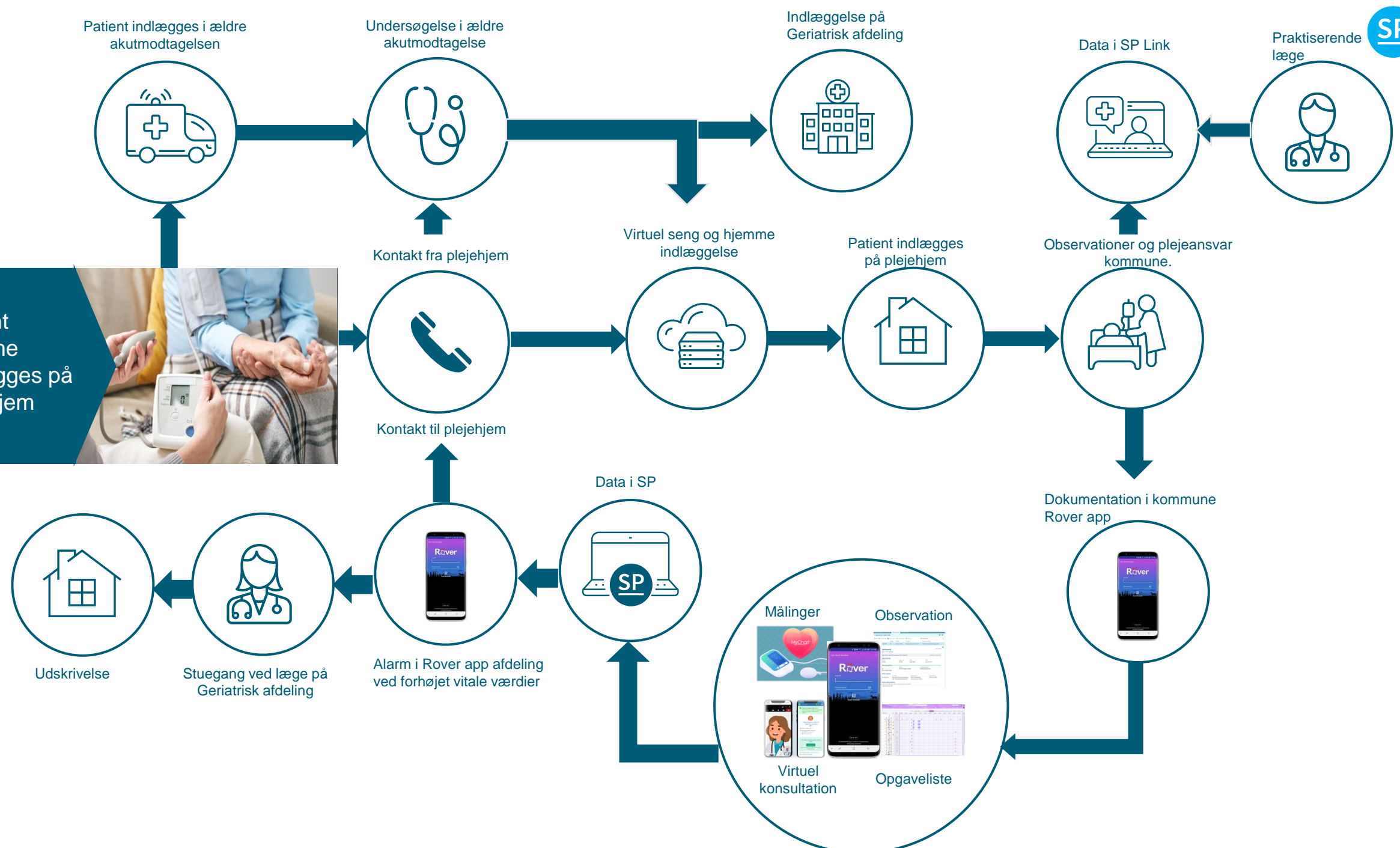

Pilot Sundhedsklyngen Byen

Mellem Københavns kommune og Geriatrisk afdeling Bispebjerg hospital



Overvejelser

- Behandlingsansvar og plejeansvar der deles
- Observationsniveau og valg af EWS eller TOPS
- Er man patient eller borger?
- Skal patient ind omkring akutmodtagelsen til vurdering?
- Tidstro data?



Udfordringer

- Tidstro dokumentation og alarmering i SP
- Udvikling af kommune udgave af SP app
- LPR3 indberetning
- Medicinerings workflow

Go-live i uge 43



Fremtiden

Med hjemmeindlæggelse i Øst Danmark

Læseadgang mellem kommune og hospital



Cura kommune kan læse i patientjournal SP via SP-link

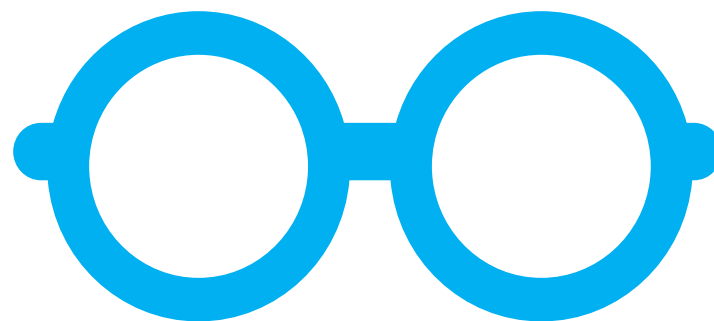

Hospital kan læse i borgerjournal Cura via Axon

Hjemmeindlæggelse skal være mulig

På den korte bane :

1 pilot

1 drift

Forskning

På den lange bane :

Organisering

SDS og
Medcom

Sundheds
loven



Nysgerrig på mere?

Fremtidens Ambulatorie i Øst Danmark

- Virtuel konsultation
- Færre fysiske konsultationer for patienter der kan og vil
- Opgaveliste og påmindelser
- Informationsmateriale
- Vitale værdier kan indtastes
- Spørgeskemaer
- Forløbsplan



- Virtuel konsultation
- Triagering af patienter
- Monitorering af patient data
- Mere tid til de mest syge

Kom forbi vores stand og hør mere!

- Normale resultater signeres automatisk



- Patient kan selv booke en tid
- Ventelistetilbud kan automatisk tilbyde en hurtigere tid
- Regel at hvis blodprøvesvar ikke foreligger, kan patient ikke selvbooke

Sund Digital Forandring

21.
november
2024

Digital skalering på tværs af sektorer i fremtidens sundhedsstruktur

Hospital at home

Cambridge University Hospital om deres **Hospital at home** program med 50 indlagte patienter om dagen på tværs af specialer i deres virtuelle afdeling

Målgruppe

Ledere, konsulenter eller projektledere i statslige, regionale eller kommunale virksomheder, der arbejder med at implementere og skalere digitale løsninger i sundhedsvæsenet.

Tilmelding



**Tak for jeres
tid!**

Kontaktinformation



Lene Kim Strandbygaard
CIMT, Region Hovedstaden
Mail: lene.kim.strandbygaard@regionh.dk